



INSIGHT PAPER

Guía del CEO para una adopción práctica de IA

Cómo distintos perfiles de liderazgo pueden pasar de herramientas y pilotos de IA a valor operativo

FECHA
Mayo 2026

Impactia ■

impactia.ai



■ RESUMEN EJECUTIVO

■ **Resumen ejecutivo**

Una guía de campo para CEOs y equipos ejecutivos que buscan que la IA genere valor operativo medible, no experimentos aislados ni usos dispersos de herramientas.

El acceso a herramientas ya no es el cuello de botella de la adopción de IA. La mayoría de las empresas ya tienen IA funcionando en algún lugar: interfaces de chat, copilots, plataformas de automatización, funcionalidades embebidas en SaaS, experimentos internos sueltos. La pregunta más difícil es la que viene después: qué workflows debería cambiar realmente la IA, cómo debería integrarse dentro de ellos, y cómo gobierna y mide la empresa el resultado una vez en producción.

La adopción la define la conducta del CEO. Algunos se mueven demasiado lento. Otros compran licencias y le llaman estrategia. Hay quienes automatizan procesos que no comprenden, delegan toda la agenda en IT, o llenan el calendario con comités de IA que nunca llegan a producción. Cada patrón tiene su propio modo de fallar.

El enfoque de Impactia es práctico. Elegir un problema operativo real. Construir un prototipo pequeño. Validarlo dentro del workflow real. Escalar solo cuando el valor es claro.

La IA hace que la ejecución sea más rápida y barata. No automatiza el criterio de negocio, ni la priorización, ni el diseño de workflows, ni la accountability, ni la adopción. Esas son decisiones de liderazgo, no resultados de la tecnología.

Etapa	Objetivo	Plazo típico	Resultado
Discovery + Prototipo	Encontrar una oportunidad real y hacerla tangible	72 horas	Prototipo funcionando y camino inicial de implementación
Piloto	Validar en un workflow real	2--4 semanas	Resultado medible y decisión de escalar / no escalar
Implementación	Convertir el caso de uso validado en una solución de producción	1--3 meses	Solución a medida, integraciones, cobertura del proceso

Etapa	Objetivo	Plazo típico	Resultado
Soporte continuo	Mantener la solución útil mientras la operación evoluciona	Continuo	Monitoreo, soporte, mejoras pequeñas, punto de contacto humano

■ EL PROBLEMA DEL MODELO OPERATIVO

■ 1. Por qué la adopción de IA es ahora un problema de modelo operativo

La primera ola de adopción de IA fue sobre acceso: qué modelos, qué herramientas, qué proveedores, qué licencias comprar. Esa pregunta sigue importando. Ya no alcanza. Una empresa puede poner un asistente de IA potente en cada escritorio y ver casi ningún cambio en tiempo de ciclo, calidad o costo operativo.

Las herramientas ayudan a los individuos. Las empresas funcionan a base de workflows. El valor aparece cuando la IA está embebida en la forma en que se mueve el trabajo: ingreso, triage, la decisión misma, ejecución, revisión, excepciones, reporte y el feedback loop que sigue mejorando el sistema.

La pregunta útil para un CEO no es qué herramienta comprar. Es qué proceso de negocio cambiar primero, y cómo validar ese cambio sin lanzar otro programa de transformación que tarda un año en producir su primer dashboard.

La brecha práctica de adopción

- Las herramientas están en todos lados; un caso de uso operativo priorizado, normalmente no.
- Las demos impresionan, pero nadie en la sala es dueño del workflow que cambiarían.
- Los pilotos corren sin métrica, sin business owner y sin camino a producción.
- La IA se lanza sin suficientes loops de revisión, sin soporte y sin rediseño de proceso detrás.
- Se está confundiendo experimentación con adopción.

Cualquier modelo de adopción que valga la pena combina la tecnología con rediseño de proceso, criterio humano en el loop, medición y soporte continuo después del lanzamiento.

■ LA VARIABLE OCULTA

■ 2. La variable oculta: el perfil de adopción del CEO

La mayoría de los modelos de madurez de IA miran a la empresa: preparación de datos, talento, gobernanza, arquitectura, pipeline de casos de uso, modelo operativo, controles de riesgo. Todo eso importa. Pero la adopción también depende de algo que los modelos rara vez puntúan: cómo se comporta el CEO bajo incertidumbre.

La IA es atípica porque es estratégica y operativa al mismo tiempo. Toca producto, finanzas, soporte al cliente, ventas, ingeniería, compliance, trabajo de conocimiento interno. La postura del CEO frente a ella —qué tan urgente se siente, cuánta ambigüedad tolera, cuánta disposición tiene a rediseñar cómo se hace el trabajo— termina determinando el resultado más que el diagrama de arquitectura.

Los siete perfiles que siguen no son etiquetas de personalidad. Son patrones de adopción. Un mismo CEO puede pasar por varios de ellos en un año, según la presión del directorio, la madurez de la empresa o la última iniciativa de IA que recuerda.

Perfil	Patrón	Lo que necesita
El CEO Ansioso ante la IA	Saturado por la velocidad del mercado, el volumen de herramientas y las afirmaciones contradictorias de los proveedores.	Claridad, un punto de partida priorizado y un primer workflow de bajo riesgo.
El CEO Tool-First	Encara la adopción de IA como un ejercicio de compras: proveedor, licencias, métricas de uso.	Pasar del acceso a herramientas a la integración real en el workflow.
El CEO Automatización-Máxima	Ve a la IA principalmente como una forma de sacar gente del organigrama.	Una línea clara entre lo que la IA puede ejecutar sola y dónde sigue siendo necesario el criterio humano.
El CEO Operador Pragmático	Le importan los errores, las demoras, el rework y la fricción operativa que el equipo ve todos los lunes.	Wins concretos en workflows con números atados.
El CEO Innovación-Teatro	Genera actividad visible de IA —demos, comités, anuncios— sin cambiar cómo funciona nada.	Menos demos y un camino a producción con un dueño identificado.
El CEO Escéptico	Desconfía del hype, las demos y los decks de proveedores.	Un patrón de validación controlada con criterios explícitos de continuar / detener.

Perfil	Patrón	Lo que necesita
El CEO Delegador	Entrega la IA a IT, datos o innovación, y se retira.	Sponsorship ejecutivo atado a un resultado de negocio, no a un roadmap técnico.

■ PERFILES EN DETALLE

■ 3. Los siete perfiles en detalle



El CEO Ansioso ante la IA

A este CEO le importa la IA. Lo que se siente imposible de seguir es el mercado. Cada semana trae modelos nuevos, benchmarks nuevos, proveedores nuevos, presión fresca del directorio. El riesgo acá es la sobrecarga, no la resistencia. La empresa sigue hablando de IA sin elegir nunca un punto de partida concreto. La salida es un proceso de discovery acotado, construido alrededor de un workflow real y un prototipo pequeño que vuelva visible la oportunidad.

Mejor primer movimiento: elegir un workflow doloroso y construir un prototipo funcionando alrededor.

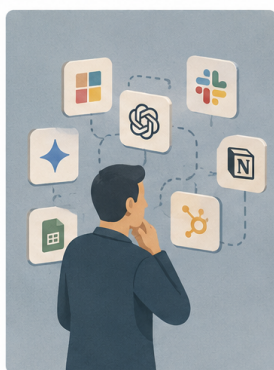

El CEO Tool-First

La adopción se trata como un ejercicio de compras. La empresa compra licencias, habilita copilots y le dice a los equipos que experimenten. Eso puede subir un poco la productividad individual. Rara vez cambia la operación por sí solo. La trampa es confundir uso con valor. La IA empieza a producir valor cuando está embebida dentro del flujo del trabajo, no cuando queda al costado como un asistente desconectado.

Mejor primer movimiento: mapear dónde la IA ya se está usando de manera informal y convertir un patrón útil en un workflow estructurado.



El CEO Automatización-Máxima

El instinto acá es usar IA para reducir headcount. Es un instinto entendible. El problema es que la mayoría de los workflows operativos contienen excepciones, matices del cliente, bordes de compliance y preguntas de accountability que son invisibles desde afuera. Automatizar un proceso que en realidad no se comprende suele sacar a la superficie una lección dura: la mayor parte del trabajo humano era interpretación y criterio, no ejecución.

Mejor primer movimiento: separar el workflow entre lo que la IA puede ejecutar, lo que los humanos deben revisar y lo que debe seguir siendo completamente humano.

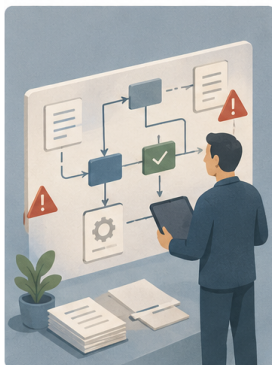

El CEO Operador Pragmático

Acá el hype no interesa. Lo que importa son las demoras, los errores, el rework manual, los seguimientos inconsistentes, las brechas de reporting, la pérdida operativa que el equipo viene aguantando hace años. Suele ser el perfil más fuerte para una adopción práctica porque el punto de partida es un problema real de negocio. El punto ciego es el opuesto al del CEO Ansioso: descartar la IA porque el caso de uso suena demasiado operativo, demasiado rutinario, demasiado aburrido para importar.

Mejor primer movimiento: identificar workflows de alta frecuencia y alta fricción con impacto operativo claro.



El CEO Innovación-Teatro

El objetivo es el movimiento. La empresa lanza comités de IA, corre workshops, anuncia partnerships, produce demos para el all-hands. El problema no es el entusiasmo. Es la conversión. Una iniciativa sin dueño, sin métrica, sin un workflow real y sin un camino a producción es una performance de innovación. No es una capacidad.

Mejor primer movimiento: elegir un caso de uso, un dueño, un workflow, un resultado medible y un camino a producción.

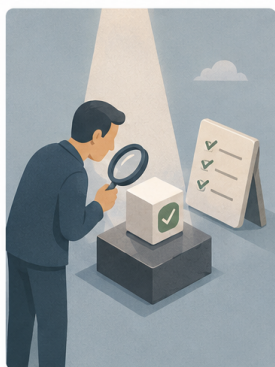

El CEO Escéptico

Pasaron demasiados ciclos para que este CEO confíe en el marketing. Puede creer que la IA es útil. No confía en las demos, ni en los decks de proveedores, ni en el entusiasmo del campeón interno sin evidencia. La trampa es esperar un nivel de certeza que nunca va a llegar. El camino es la validación controlada: alcance acotado, criterios explícitos y una prueba real en un workflow que pueda continuar o detenerse en base a datos.

Mejor primer movimiento: correr un piloto con una métrica de éxito definida, alcance limitado y criterios explícitos de continuar / detener.



El CEO Delegador

La IA se entrega a IT, al equipo de datos o a innovación, y el CEO se retira. Algo de delegación es necesario. Retirarse del todo es peligroso. La IA cambia workflows, roles, exposición al riesgo, incentivos, experiencia del cliente y derechos de decisión: esos son cambios de nivel ejecutivo. Los equipos técnicos pueden implementar IA. Los líderes de negocio igual tienen que ser dueños del resultado.

Mejor primer movimiento: asignar un business owner y atar el sponsorship ejecutivo a resultados operativos medibles.

■ CAMINO OPERATIVO

■ 4. De herramientas y pilotos a valor operativo

Un camino práctico de adopción tiene dos extremos que evitar. El primero es el programa de transformación sobredimensionado: meses de estrategia, comités, diagramas de arquitectura y roadmaps antes de probar nada real. El segundo es la demo aleatoria: un prototipo que parece impresionante pero no tiene dueño, ni datos, ni integraciones, ni modelo de soporte detrás.

El mejor camino es progresivo. Empezar chico. Validar rápido. Expandir solo cuando el valor es claro.

Paso	Pregunta	Estándar de decisión	Rol de Impactia
Descubrir	¿Dónde puede la IA crear valor en esta operación?	Un workflow concreto con dolor claro.	Entrevistar, analizar, priorizar.
Prototipar	¿Puede la idea volverse tangible rápido?	Existe una versión pequeña funcionando.	Construir en 72 horas cuando hay una oportunidad fuerte.
Pilotear	¿Funciona en el workflow real?	Funcional, adoptado, medible.	Implementar un caso de uso enfocado.
Escalar	¿El valor es lo suficientemente claro para expandir?	Existe un business case y un camino a producción.	Integrar, soportar y evolucionar.

■ AUTODIAGNÓSTICO

■ 5. Autodiagnóstico del CEO

Use estas preguntas para sacar a la superficie la postura actual de adopción. La idea no es asignarle a nadie una etiqueta permanente. Es exponer la siguiente restricción práctica y actuar sobre ella.

EL PRÓXIMO PASO, SIN IMPORTAR EL PERFIL

Cuando una respuesta no esté clara, el próximo paso práctico es siempre el mismo: acotar el alcance y definir un dueño, un workflow y un resultado medible.

Pregunta	Si no está claro, el perfil suele ser...
¿Estamos comprando herramientas de IA, o cambiando workflows?	Tool-First
¿Sabemos qué problema operativo debería abordar la IA primero?	Ansioso ante la IA
¿Hay un business owner para cada iniciativa de IA?	Delegador
¿Sabemos qué métrica probaría el valor?	Innovación-Teatro / Escéptico
¿Sabemos dónde se requiere revisión humana?	Automatización-Máxima
¿Nuestros pilotos están conectados a datos y sistemas reales?	Innovación-Teatro
¿Tenemos un camino del prototipo a producción?	Innovación-Teatro
¿Estamos midiendo adopción, calidad e impacto operativo?	Escéptico / Operador Pragmático
¿Tenemos un modelo de soporte después del lanzamiento?	Tool-First / Delegador

Pregunta	Si no está claro, el perfil suele ser...
¿Estamos tratando la IA como una iniciativa de tecnología o como un cambio de modelo operativo?	Todos los perfiles

■ CONCLUSIÓN

■ 6. Conclusión

La adopción de IA no es una compra de software. Es una decisión de modelo operativo. Las empresas que tengan éxito no van a ser las que tienen más herramientas, el comité de IA más grande, o el demo reel más pulido. Van a ser las que elijan los workflows correctos, mantengan a los humanos en las partes correctas del loop, midan el valor operativo y escalen solo después de validar.

Para el CEO, el trabajo no es volverse experto en IA. El trabajo es llevar a la empresa por una transición práctica: de la experimentación dispersa a sistemas operativos reales que funcionan todos los días. Impactia existe para esa transición. De discovery a prototipo. De piloto a implementación. Del lanzamiento al soporte continuo que mantiene al sistema útil a medida que la operación evoluciona.

EMPEZAR CON UN WORKFLOW

Impactia corre un engagement de **Discovery + Prototype de 72 horas**, diseñado para CEOs y equipos ejecutivos que quieren pasar de la experimentación con IA al valor operativo. El resultado es un prototipo funcionando atado a un workflow real y un camino a implementación.

Para empezar, escribinos a hola@impactia.ai.

Empezar un Discovery — hola@impactia.ai

■ REFERENCIAS Y NOTAS DE FUENTE

- McKinsey & Company, *The State of AI*, 2025.
- IBM Institute for Business Value, *CEO Study on AI and enterprise hurdles*, 2025.
- Boston Consulting Group, *AI value and CEO leadership research*, 2025–2026.
- Dan Shipper, *After Automation*, Every.
- Modelo de engagement de Impactia y documentos internos de posicionamiento.

© 2026 Impactia. Todos los derechos reservados. Este documento es solo con fines informativos.